Polska efter Mårten Blank och hans Erik

Uppland, trad.

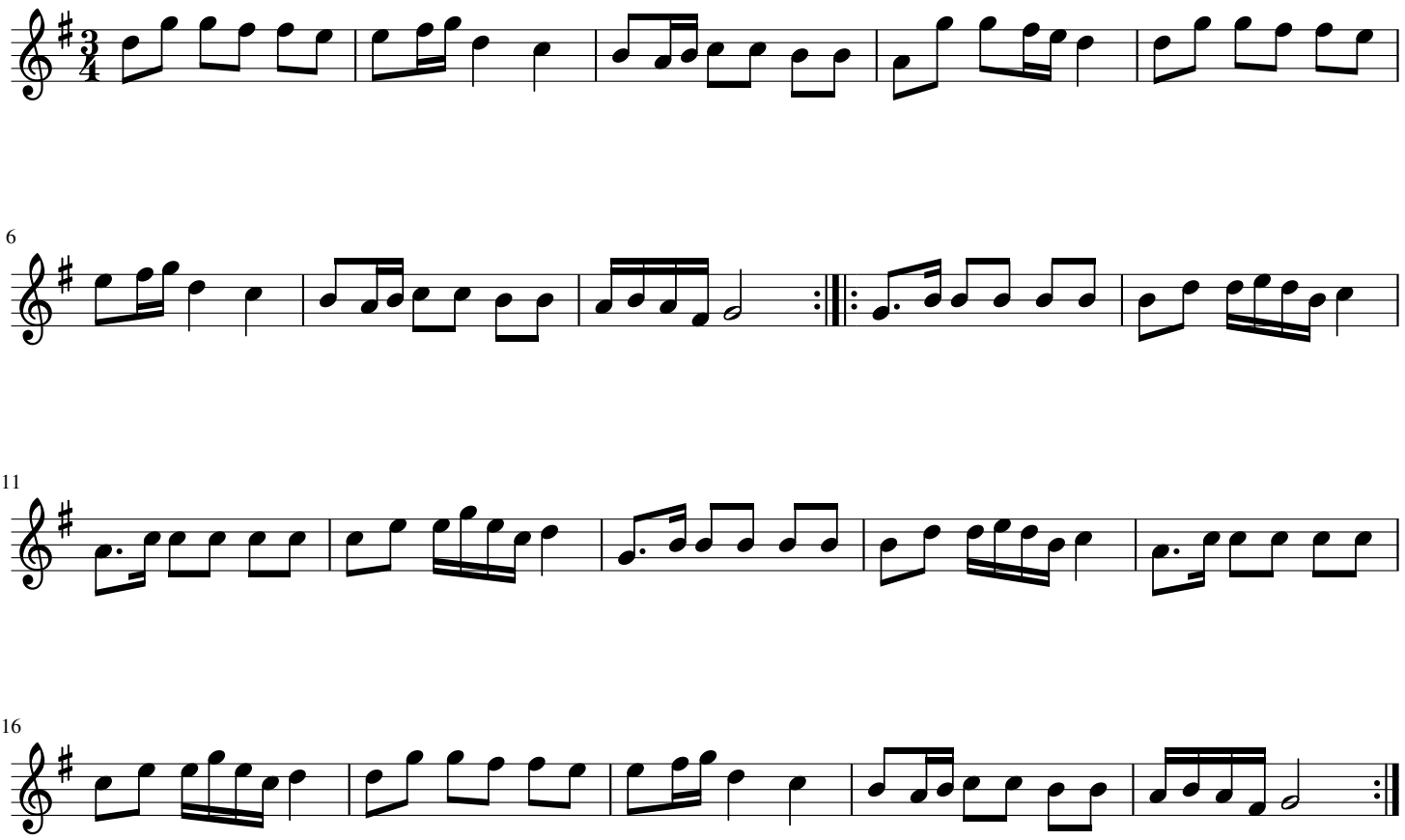

M.H.